

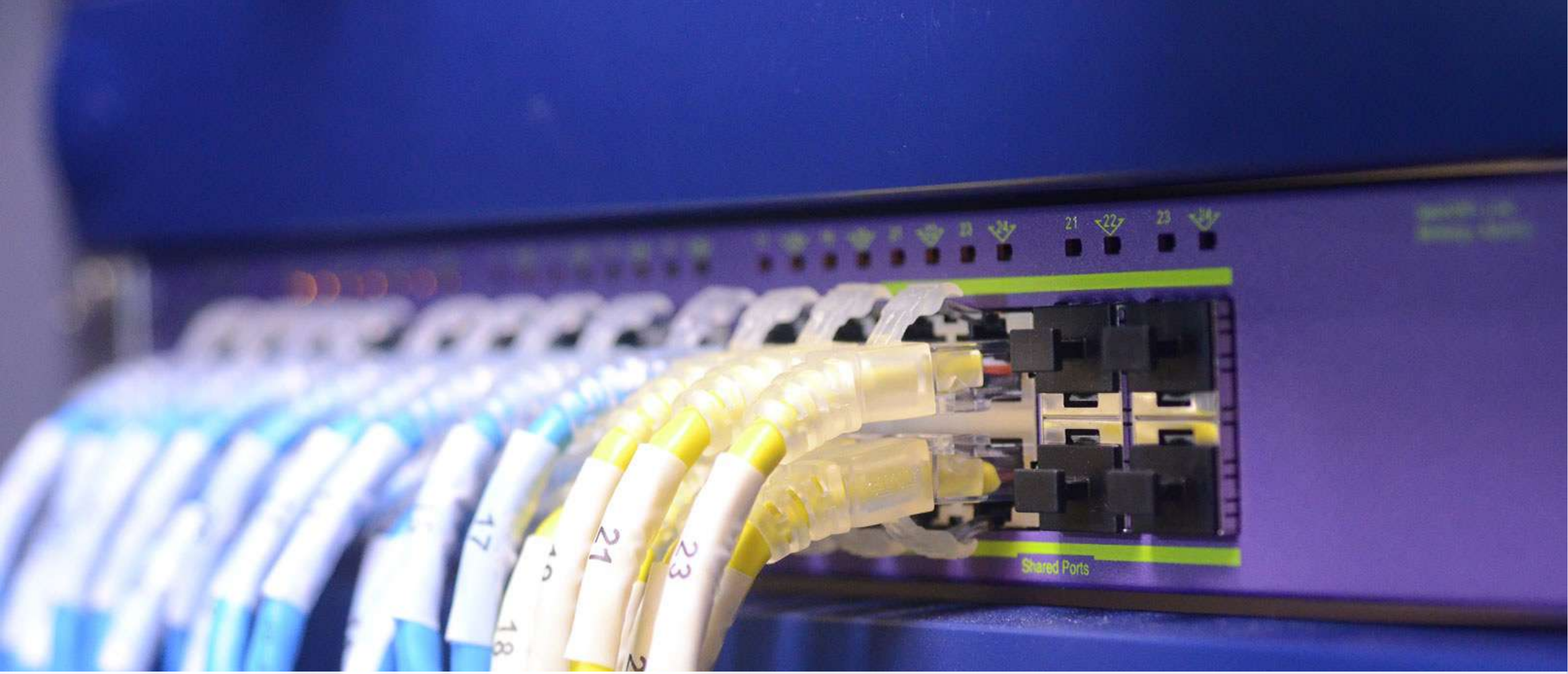

COMDADOS



Ata Registro de Preços
Prefeitura Municipal de Salvador – PMS
Secretaria Municipal de Inovação e Tecnologia – SEMIT

A **COMDADOS** é uma empresa com mais de 32 anos de experiência na área de Tecnologia da Informação. Especializada em comunicação de dados, redes, integração voz/dados, cabeamento estruturado, fibra óptica, análise de desempenho de redes, equipamentos de network, Sistema de Circuito Fechado de TV (CFTV) por IP e software. Atuando desde uma simples conectorização até um projeto corporativo.

Contamos com uma equipe de profissionais altamente qualificados nas áreas de: Vendas, Suporte Técnico, Consultoria em Comunicação de Dados e Cabeamento Estruturado (Metálico e Óptico).

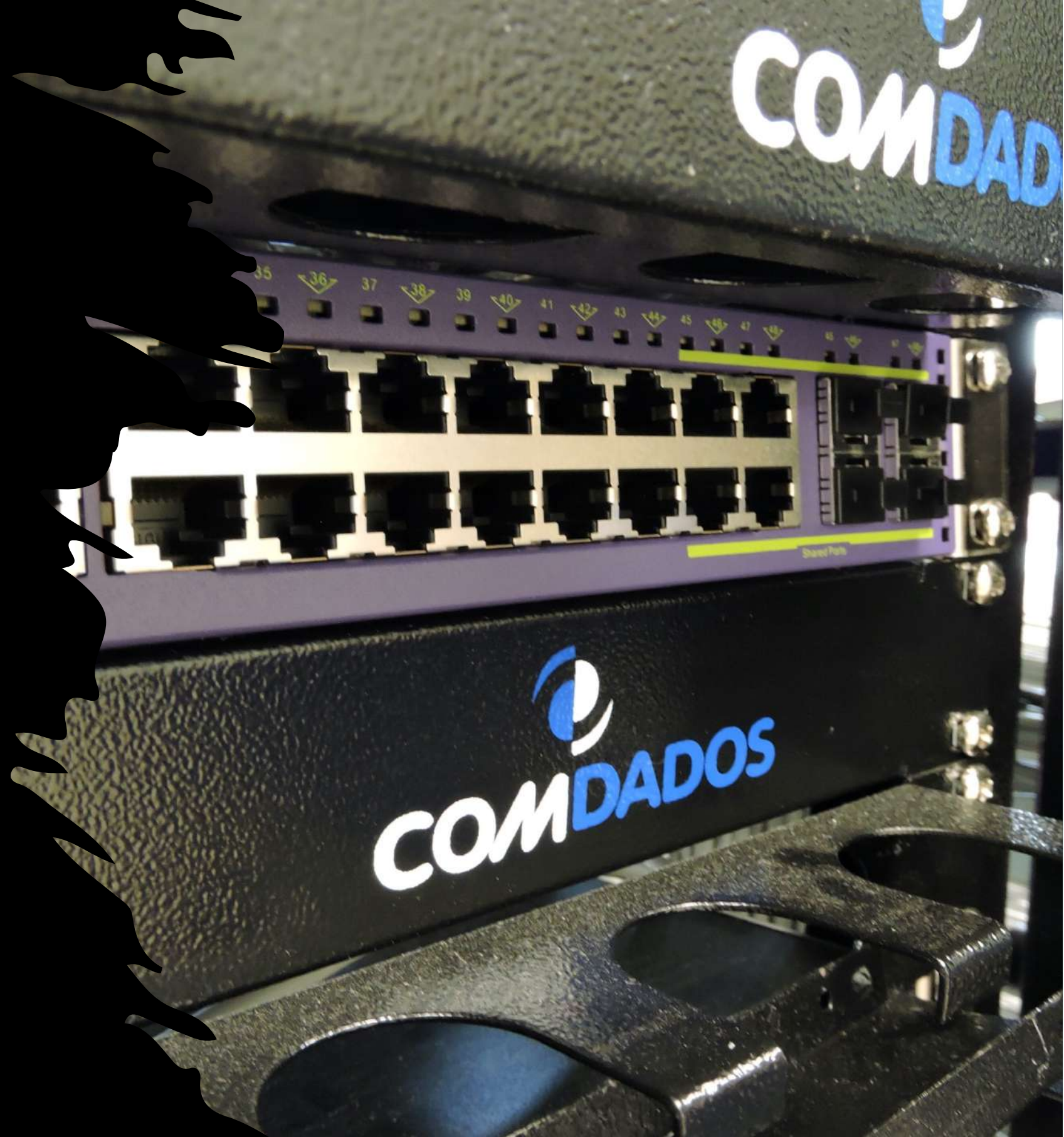



Ata de Registro de Preços

PREFEITURA MUNICIPAL SALVADOR
SECRETARIA MUNICIPAL DE INOVAÇÃO E TECNOLOGIA – SEMIT

PREGÃO ELETRÔNICO – SEMIT Nº 008/2021 | PROCESSO Nº 171.939/2021 – SEMIT | **ATA DE REGISTRO DE PREÇOS Nº 012/2021**

Objeto: Contratação na modalidade de Registro de Preços, de empresa especializada em Tecnologia da Informação e Comunicação – TIC, para fornecimento de todo hardware, software, subscrições, instalação, configuração, suporte técnico, treinamento, reposição de peças, visando futuras contratações, de acordo com a conveniência e a necessidade dos diversos órgãos e entidades da Administração Direta e/ou Indireta do Município do Salvador.

PRAZO DE VIGÊNCIA DA ATA: 24 de novembro de 2021 até 24 de novembro de 2022.

Contatos para Solicitação de Adesão à Ata:

Secretaria Municipal de Inovação e Tecnologia – SEMIT:

Contato: Raphael Monteiro

Telefone: (71) 3202-4295

E-mail: raphael.monteiro@salvador.ba.gov.br

Comdados Comércio e Serviços Eletrônicos Ltda:

Contatos: Adriano Girão, Roseane Ferreira, Lirane Leite, Vitória Martins, Márcia Celeste.

E-mail: girao@comdados-ba.com.br; comercial@comdados-ba.com.br



Ata de Registro de Preços

CONDIÇÕES COMERCIAIS

- ✓ **Validade da Ata:** 12 (doze) meses
- ✓ **Garantia:** 36 (trinta e seis) meses on-site, conforme Edital.
- ✓ **Impostos:** Inclusos nos preços.

DADOS DA EMPRESA / ASSISTÊNCIA TÉCNICA

Razão Social: Comdados Comércio e Serviços Eletrônicos Ltda.

C.N.P.J: 34.203.752/0001-71

Inscrição Estadual: 27.099.805NO

Inscrição Municipal: 36287.5

Endereço: Rua Maria Teixeira de Carvalho, 165, Quadra A, Lote 27 – Loteamento 39 Bosque dos Kioskes – Pitangueiras – Lauro de Freitas/BA – CEP: 42.701-880.

Telefone: (71) 2202-2838 | **Fax:** (71) 2202-2811

Site: www.comdados-ba.com.br

Representante Legal: César Augusto Dias dos Santos

E-mail: cesar@comdados-ba.com.br



Ata de Registro de Preços

LOTE 01 – ATIVOS DE REDE COM FIO - SWITCHES

ITEM	CÓDIGO	DESCRIÇÃO	QTDE.	VALOR UNITÁRIO
1	100005918	<p>Switch de agregação e roteamento Central - 24 (vinte e quatro) portas 10GE SFP+ Marca: Extreme Networks Modelo: 5520-24X (PN: 5520-24X) + Garantia de 36 meses + Fonte de Alimentação 350W AC (PN: XN-ACPWR-350W-FB) + Activation for ACT-5520-24X (PN: ACT-5520-24X) + Cabo de Força (PN: 10095) + ExtremeCloud IQ Pilot (XIQ-PIL-S-C-PWP) + Cabo de Empilhamento 40 Gigabit Ethernet QSFP+, 1 metro (PN: 10312). Garantia: 36 (trinta e seis) meses on-site.</p> <p>https://cloud.kapostcontent.net/pub/77abf982-0f20-4050-a5e9-55220fa16715/extremeswitching-5520-series-data-sheet-1,</p>	10	R\$ 59.623,00
2	100005919	<p>Switch de agregação - 24 (vinte e quatro) portas GE Rj45 e 4 (quatro) portas 10GE SFP+ Marca: Extreme Networks Modelo: 5420F-24T-4XE (PN: 5420F-24T-4XE) + Garantia de 36 meses + Fonte de Alimentação 150W AC (PN: XN-ACPWR-150W) + Activation for ACT-5420F-24T-4XE (PN: ACT-5420F-24T-4XE) + Cabo de Força (PN: 10095) + ExtremeCloud IQ Pilot (XIQ-PIL-S-C-PWP) + Cabo de Empilhamento 10 Gigabit Ethernet SFP+, 1 metro (PN: 10304). Garantia: 36 (trinta e seis) meses on-site.</p> <p>https://cloud.kapostcontent.net/pub/75d26960-7058-4e76-b3e7-e18af63e28aa/5420-series-data-sheet,</p>	15	R\$ 34.318,00
3	100005920	<p>Switch de agregação - 24 (vinte e quatro) portas GE SFP e 4 (quatro) portas 10GE SFP+ Marca: Extreme Networks Modelo: 5420F-24S-4XE (PN: 5420F-24S-4XE) + Garantia de 36 meses + Fonte de Alimentação 150W AC (PN: XN-ACPWR-150W) + Activation for ACT-5420F-24S-4XE (PN: ACT-5420F-24S-4XE) + Cabo de Força (PN: 10095) + ExtremeCloud IQ Pilot (XIQ-PIL-S-C-PWP) + Cabo de Empilhamento 10 Gigabit Ethernet SFP+, 1 metro (PN: 10304). Garantia: 36 (trinta e seis) meses on-site.</p> <p>https://cloud.kapostcontent.net/pub/75d26960-7058-4e76-b3e7-e18af63e28aa/5420-series-data-sheet,</p>	30	R\$ 28.741,00



Ata de Registro de Preços

4	100005921	<p>Switch de borda - 24 (vinte e quatro) portas GE Rj45 empilhável. Marca: Extreme Networks Modelo: X440-G2-24t-10GE4 (PN: 16532) + Garantia de 36 meses + Cabo de Força (PN: 5601013-F) + ExtremeCloud IQ Pilot (XIQ-PIL-S-C-PWP) + Cabo de Empilhamento 10 Gigabit Ethernet SFP+, 1 metro (PN: 10304). Garantia: 36 (trinta e seis) meses on-site.</p> <p>https://cloud.kapostcontent.net/pub/b9e7ae6c-3734-463e-bb6e-b1d067c59623/extremeswitching-x440-g2-ds_1.pdf?kui=eYSIAdqF-CK3zu1PkkKjZQ</p>	50	R\$ 18.390,00
5	100005922	<p>Switch de borda - 48 (quarenta e oito) portas GE Rj45 empilhável Marca: Extreme Networks Modelo: X440-G2-48t-10GE4 (PN: 16534) + Garantia de 36 meses + Cabo de Força (PN: 5601013-F) + ExtremeCloud IQ Pilot (XIQ-PIL-S-C-PWP) + Cabo de Empilhamento 10 Gigabit Ethernet SFP+, 1 metro (PN: 10304). Garantia: 36 (trinta e seis) meses on-site.</p> <p>https://cloud.kapostcontent.net/pub/b9e7ae6c-3734-463e-bb6e-b1d067c59623/extremeswitching-x440-g2-ds-1.pdf?kui=eYSIAdqF-CK3zu1PkkKjZQ</p>	30	R\$ 24.590,00
6	100005923	<p>Switch de borda - 24 (vinte e quatro) portas GE Rj45 Marca: Extreme Networks Modelo: X435-24T-4S (PN: X435-24T-4S) + Garantia de 36 meses + Activation for ACT-X435-24T-4S (PN: ACT-X435-24T-4S) + Cabo de Força (PN: 5601013-F) + ExtremeCloud IQ Pilot (XIQ-PIL-S-C-PWP). Garantia: 36 (trinta e seis) meses on-site.</p> <p>https://cloud.kapostcontent.net/pub/52dbccaf-caee-4c3b-83af-a7a0a17d8e9c/x435-data-sheet</p>	30	R\$ 8.605,00
7	100005924	<p>Switch de borda PoE+ - 24 (vinte e quatro) portas GE Rj45 Marca: Extreme Networks Modelo: X435-24P-4S (PN: X435-24P-4S) + Garantia de 36 meses + Activation for ACT-X435-24P-4S (PN: ACT-X435-24P-4S) + Cabo de Força (PN: 5601013-F) + ExtremeCloud IQ Pilot (XIQ-PIL-S-C-PWP). Garantia: 36 (trinta e seis) meses on-site.</p> <p>https://cloud.kapostcontent.net/pub/52dbccaf-caee-4c3b-83af-a7a0a17d8e9c/x435-data-sheet</p>	30	R\$ 16.310,00



Ata de Registro de Preços

8	100005925	Switch de acesso - 24 (vinte e quatro) portas GE Rj45 Marca: Alcatel Lucent Modelo: OS2220-24 (PN: OS2220-24) + Garantia de 36 meses + Cabo de Força + OV4-START-NEW-OV2500 NMS- Starter Pack-NEW R4 (PN: OV4-START-NEW) + 3YR 24X7 Partner SUPPORT SOFTWARE for OV2500 NMS - RELEASE 4 OV4- START-NEW/-UPG (PN: PW3N-OV4START). Garantia: 36 (trinta e seis) meses on-site. https://www.al-enterprise.com/-/media/assets/internet/documents/omniswitch-2220-datasheet-en.pdf	250	R\$ 5.830,00
9	100005926	Switch de acesso industrial PoE+ - 4 (quatro) portas GE Rj45 e 2 (duas) portas 1GE SFP Marca: Alcatel Lucent Modelo: OS6465-P6 (PN: OS6465-P6-US) + Garantia de 36 meses + Cabo de Força. Garantia: 36 (trinta e seis) meses on-site. https://www.al-enterprise.com/-/media/assets/internet/documents/omniswitch-6465-datasheet-en.pdf	100	R\$ 16.740,00
10	100005927	Mini-Gbic SFP Gigabit, 1000BASE-SX SFP Marca: Extreme Networks Modelo: 1000BASE-SX SFP (PN: 10051H). Garantia: 36 (trinta e seis) meses on-site. https://cloud.kapostcontent.net/pub/a070d154-d6f1-400b-b2f0-3d039ae2f604/data-center-ethernet-optics-data-sheet	50	R\$ 1.020,00
11	100005928	Mini-Gbic SFP Gigabit 1000BASE-LX SFP Marca: Extreme Networks Modelo: 1000BASE-LX SFP (PN: 10052H). Garantia: 36 (trinta e seis) meses on-site. https://cloud.kapostcontent.net/pub/a070d154-d6f1-400b-b2f0-3d039ae2f604/data-center-ethernet-optics-data-sheet,	100	R\$ 1.390,00



Ata de Registro de Preços

12	100005929	Mini-Gbic SFP Gigabit 1000BASE-ZX SFP Marca: Extreme Networks Modelo: 1000BASE-ZX SFP (PN: 10053H). Garantia: 36 (trinta e seis) meses on-site. https://cloud.kapostcontent.net/pub/a070d154-d6f1-400b-b2f0-3d039ae2f604/data-center-ethernet-optics-data-sheet	40	R\$ 6.000,00
13	100005930	Mini-Gbic SFP+ 10Gigabit Base-SR Marca: Extreme Networks Modelo: 10 Gigabit Ethernet SFP+ Base-SR (PN: 10301). Garantia: 36 (trinta e seis) meses on-site. https://cloud.kapostcontent.net/pub/a070d154-d6f1-400b-b2f0-3d039ae2f604/data-center-ethernet-optics-data-sheet	20	R\$ 2.860,00
14	100005931	Mini-Gbic SFP+ 10Gigabit Base-LR Marca: Extreme Networks Modelo: 10 Gigabit Ethernet SFP+ Base-LR (PN: 10302). Garantia: 36 (trinta e seis) meses on-site. https://cloud.kapostcontent.net/pub/a070d154-d6f1-400b-b2f0-3d039ae2f604/data-center-ethernet-optics-data-sheet	20	R\$ 3.890,00
15	300005095	Licença de upgrade para 02 (duas) portas 10GbE SFP+ Marca: Extreme Networks Modelo: Licença de upgrade para 02 (duas) portas 10GbE SFP+ (PN: 16542). Garantia: 36 (trinta e seis) meses on-site.	70	R\$ 6.200,00
16	300005096	Licença de upgrade para 04 (quatro) portas 10GbE SFP+ Marca: Extreme Networks Modelo: Licença de upgrade para 04 (quatro) portas 10GbE SFP+ (PN: 16543). Garantia: 36 (trinta e seis) meses on-site. https://documentation.extremenetworks.com/FLR_31.4/downloads/EXOS_Feature_License_Requirements_31.4.pdf	30	R\$ 8.120,00



Ata de Registro de Preços

17	300005097	Licença de roteamento avançado Marca: Extreme Networks Modelo: Licença de roteamento avançado (PN: 16521). Garantia: 36 (trinta e seis) meses on-site. https://documentation.extremenetworks.com/FLR_31.4/downloads/EXOS_Feature_License_Requirements_31.4.pdf	15	R\$ 5.230,00
18	300005098	Licença de Serviço Virtualizado Marca: Extreme Networks Modelo: Licença de Serviço Virtualizado (PN: 5000-PRMR-LIC-P). Garantia: 36 (trinta e seis) meses on-site. https://documentation.extremenetworks.com/FLR_31.4/downloads/EXOS_Feature_License_Requirements_31.4.pdf	20	R\$ 9.191,00
19	300005028	Serviços Profissionais - Unidade de Serviços Técnicos Marca: Comdados Modelo: Serviços Profissionais – Unidade de Serviços Técnicos Garantia: 36 (trinta e seis) meses on-site, conforme Edital. http://www.comdados-ba.com.br/site/	1000	R\$ 420,00

Todos os equipamentos Extreme Networks já vem com o software de gerenciamento **ExtremeCloud IQ!**

(<https://cloud.kapostcontent.net/pub/e2a6e40e-443f-4b44-ac84-526983d92b39/extremecloud-iq-data-sheet?kui=2qYJQBLLSMFIHTIUjgFbNA>)



Ata de Registro de Preços

LOTE 03 – ATIVOS DE REDE GPON – ONL E ONUS

ITEM	DESCRIÇÃO	QTDE.	VALOR UNITÁRIO
1	100005935 OLT – SISTEMA GPON. Marca: Raisecom Modelo: ISCOM6820-3 + GSFP-CLBDM-R + USFP+-192/S1 + Nview Server + ISCOM6820 Licence. Garantia: 36 (trinta e seis) meses on-site, conforme Edital. https://www.kst-bg.com/products/pub/media/productattach/R/C/RC_DS_ISCOM6820-GP-Rel_01.pdf	100	R\$ 210.867,90
2	100005936 ONU FTTH GPON – TIPO I LR. Marca: Raisecom Modelo: ISCOM HT803G- 1GE Garantia: 36 (trinta e seis) meses on-site, conforme Edital. https://www.proficomms.cz/files/datasheets/Raisecom/RC_DS_ISCOM%20HT803G-1GE%20(T)%20(Rel_01).pdf	200	R\$ 2.438,00
3	100005937 ONU FTTH GPON – TIPO II LR. Marca: Raisecom Modelo: ISCOM HT803G- V Garantia: 36 (trinta e seis) meses on-site, conforme Edital. https://conectar.oiw.com.br/Produtos/Downloads/ISCOM%20HT803G-V%20(T)%20User%20Manual%20(Rel_01)_1554916267.pdf	150	R\$ 2.675,00
4	100005938 ONU FTTH GPON – TIPO III LR. Marca: Raisecom Modelo: ISCOM HT803G- W Garantia: 36 (trinta e seis) meses on-site, conforme Edital. https://www.proficomms.cz/files/datasheets/Raisecom/RC_DS_ISCOM%20HT803G-W%20(T)%20(Rel_01).pdf	120	R\$ 4.895,00
5	100005939 ONU FTTH GPON – TIPO IV LR. Marca: Raisecom Modelo: ISCOM HT803G- WS2 Garantia: 36 (trinta e seis) meses on-site, conforme Edital. https://www.proficomms.cz/files/datasheets/Raisecom/RC_DS_ISCOM%20HT803G-WS2%20(T)%20(Rel_01).pdf	100	R\$ 7.985,60



Parceria e Capitação

Parceria & Capitação

Equipe treinada pelos principais fabricantes:



FORTINET



HIKVISION

APC
by Schneider Electric

R&M



aruba
a Hewlett Packard
Enterprise company



intelbras